

Agenzia delle Entrate
CATASTO FABBRICATI
Ufficio Provinciale di
Bergamo

Dichiarazione protocollo n. BG0092854 del 30/10/2020

Comune di Bergamo

Via Enea Talpino

civ. 8

Identificativi Catastali:

Sezione:

Foglio: 71

Particella: 3393

Subalterno: 723

Compilata da:

Iscritto all'albo:
Dottori Agronomi E Forestali

Prov. Bergamo

N.

Planimetria

Scheda n. 1

Scala 1:200

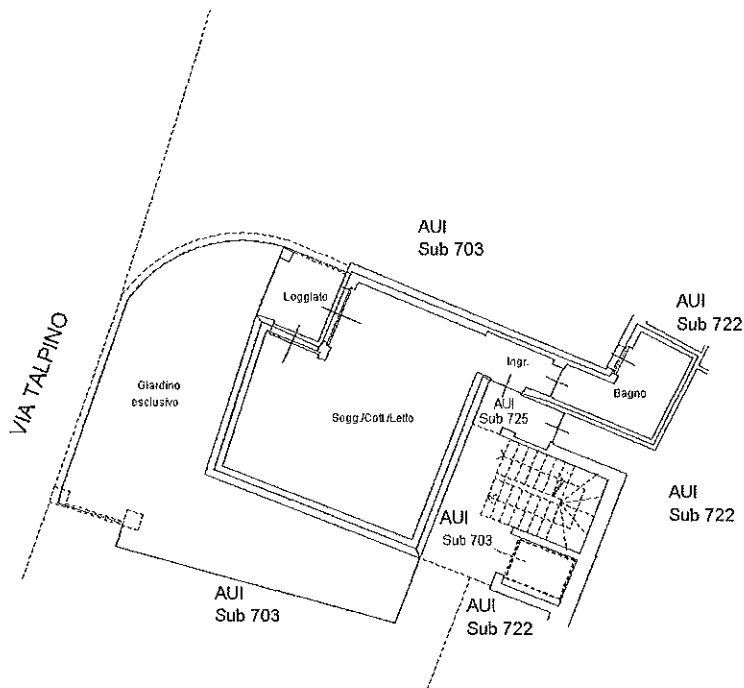

Piano Terra

h= 2.70

Ultima planimetria in atti

Data: 20/04/2021 - n. T104078 - Richiedente: I

Totale schede: 1 - Formato di acquisizione: A4(210x297) - Formato stampa richiesto: A4(210x297)

Catasto dei Fabbricati - Situazione al 20/04/2021 - Comune di BERGAMO (A794) - < Foglio: 71 - Particella: 3393 - Subalterno: 723 >
VIA ENEA TALPINO n. 8 piano: T;